News Release

ツルハグループ

２０２３年１２月２６日

「ツルハグループ こども食堂ゆたかさ基金」について

株式会社ツルハホールディングス

当社ツルハホールディングス（本社：北海道札幌市、代表取締役社長：鶴羽 順）は、「お客様の生活に豊かさと余裕を提供する」という経営理念を掲げ、全国各地で展開するグループ各社によるこども食堂助成「ツルハグループこども食堂ゆたかさ基金」を、認定NPO法人全国こども食堂支援センター・むすびえ様と協働し新たにスタートします。
詳細はこちら https://musubie.org/news/7221/ ・ https://musubie.org/news/7920/

「ツルハグループこども食堂ゆたかさ基金」のスタートにあたって
株式会社ツルハホールディングスは、社会と環境の様々な課題に向き合い、ステークホルダーの皆さまとの対話を通じて、SDGs（持続可能な開発目標）の達成に貢献することを目指しています。グループ各店舗で実施している「レジ袋有料化」におけるレジ袋の売上・収益金額の一部を助成し、グループ各店舗の出店地域にある、こども食堂の皆さまを応援いたします。

ツルハグループ こども食堂 ゆたかさ基金
kodomoshokudo yutakasa fund

ロゴの成り立ち
ツルハ

「子どもたちに、そのまた子どもたちの時代 になってもゆたかな環境を残し、地球で暮らし続けることが出来るように、私たちが世界を変革する」という思いを持ち、お客さまとともに、こども食堂の持続的な発展を応援いたします。

本件に関するお問い合わせ先
株式会社ツルハホールディングス 経営企画部・サステナブル経営推進部
電話番号：011-783-2755
弊社ホームページ：https://www.tsuruha-hd.com/

認定 NPO 法人こども食堂支援センター・むすびえに関するお問い合わせ先
メールアドレス：tsuruha@musubie.org Web サイト：https://musubie.org/

認定NPO法人 全国こども食堂支援センター むすびえ

私たちはお客様とともに、
子どもたちへ豊かな未来を
プレゼントします！

わたしたちツルハグループは、社会と環境の様々な課題に向き合い、
ステークホルダーの皆さまとの対話を通じて、
SDGs（持続可能な開発目標）の達成に貢献することを目指しています。
「子どもたちに、そのまた子どもたちの時代になってもゆたかな環境を残し、
地球で暮らし続けることが出来るように、私たちが世界を変革する」という思いを持ち、
お客さまとともに、こども食堂の持続的な発展を応援いたします。

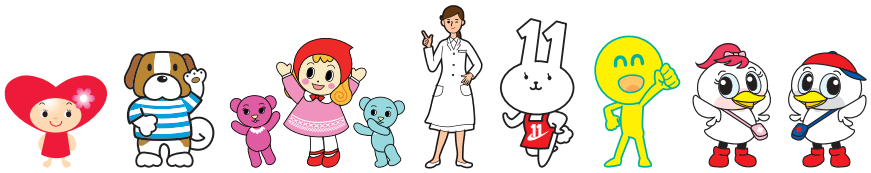

ツルハグループ
こども食堂 ゆたかさ基金
kodomoshokudo yutakasa fund

わたしたちはお客様とともに、
子どもたちへ豊かな未来を
プレゼントします！

「ゆたかさ基金」は、ツルハグループ各店舗で実施している「レジ袋有料化」におけるレジ袋の売上・収益金額の一部を活用しています。

© 2024 SANRIO CO., LTD. APPROVAL NO. L646124